

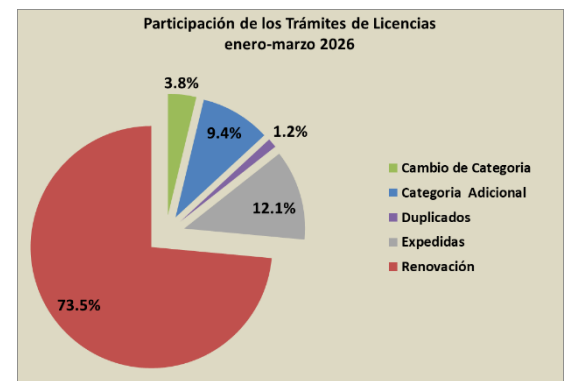

LA DGAF EN CIFRAS, MARZO 2026

Entidad Federativa	**Trámites de Permisos ^{1/}	Constancias de Capacitación ^{2/}	Inspecciones ^{3/}	***Verificaciones ^{3/}	Ingresos Captados ^{4/}
Aguascalientes	294	1,859	4	63	1,107,163
Baja California	552	2,690	44	9,361	5,866,077
Baja California Sur	222	289	33	311	444,764
Campeche	63	36	0	615	365,333
Chiapas	222	1,890	18	325	990,757
Chihuahua	1,467	1,372	20	712	6,182,626
Ciudad de México	11,164	8,523	147	1,895	62,501,527
Coahuila	1,257	1,829	3	788	4,239,851
Colima	1,357	1,958	41	994	3,745,623
Durango	391	2,120	9	249	1,124,275
Guanajuato	2,383	6,652	51	450	6,270,477
Guerrero	711	798	14	697	1,737,089
Hidalgo	519	5,326	31	450	2,019,160
Jalisco	3,526	4,701	77	6,436	10,086,108
Estado de México	2,203	11,829	30	610	8,265,280
Michoacán	908	2,129	15	670	1,692,436
Morelos	299	1,415	34	711	608,728
Nayarit	89	267	20	589	190,536
Nuevo León	4,966	4,378	12	262	16,338,259
Oaxaca	281	3,897	39	573	771,773
Puebla	376	2,533	33	539	1,908,469
Querétaro	1,279	3,459	37	6,175	4,238,742
Quintana Roo	630	2,858	24	1,178	1,018,932
San Luis Potosí	556	1,160	35	2,606	1,478,357
Sinaloa	572	2,035	30	440	2,170,342
Sonora	812	135	31	1,562	3,087,240
Tabasco	508	3,094	30	1,512	3,965,014
Tamaulipas	1,240	6,679	34	1,231	9,874,341
Tlaxcala	48	1,704	29	1,076	825,222
Veracruz	1,623	8,478	58	1,179	3,522,842
Yucatán	258	1,412	11	508	790,669
Zacatecas	238	0	8	360	489,091
Total	41,014	97,505	1,002	45,127	167,917,103

Trámites de Licencias 2026					
Mes	Nacional	%	Internacional	%	Total
enero	23,077	63.2	13,456	36.8	36,533
febrero	20,572	65.1	11,026	34.9	31,598
marzo	23,475	65.5	12,356	34.5	35,831
Total	67,124	64.6	36,838	35.4	103,962



**Los Trámites de Permisos se refieren a trámites por vehículo.

***Las Verificaciones incluyen: De Peso y Dimensiones + Físico-Mecánicas, al mes de marzo 2026.

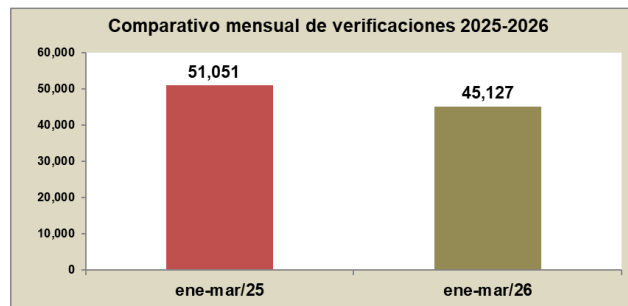
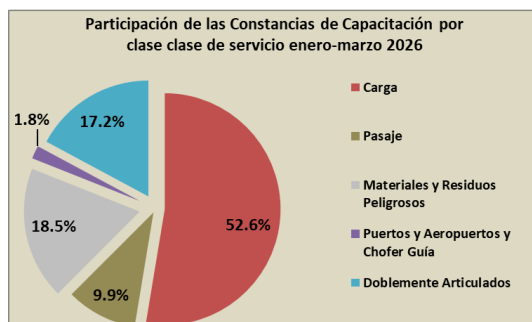
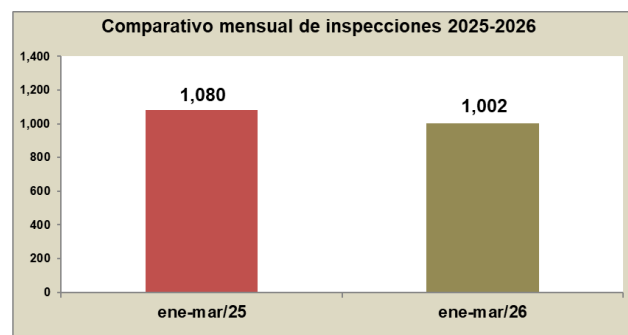
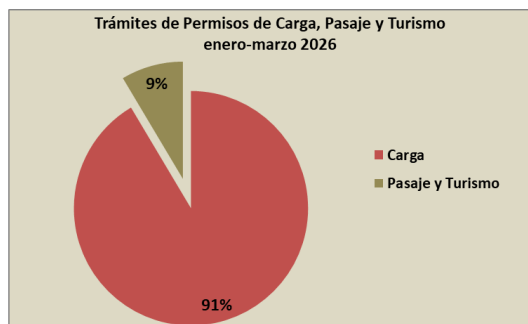

1/ Dirección de Sistemas, DGAF; 2/ Subdirección de Capacitación, DGAF; 3/ Dirección Ejecutiva de Supervisión, DGAF;

4/ Dirección de Administración, DGAF, información preliminar acumulada a febrero de 2026, millones de pesos.

Elaboración: Dpto. Análisis Estadístico, SDP, DGAPD, DGAF, SST, SICT.